

D-13 SECTIUNE A-A 1:100

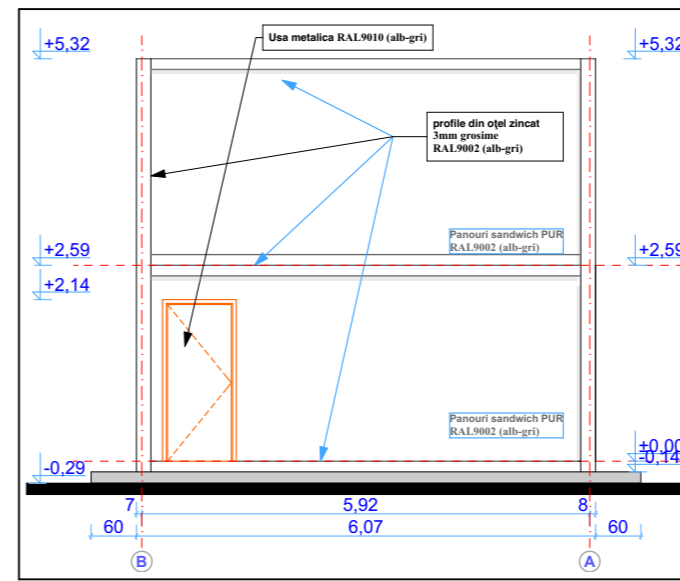

D-14 FATADA LATERAL STANGA 1:100

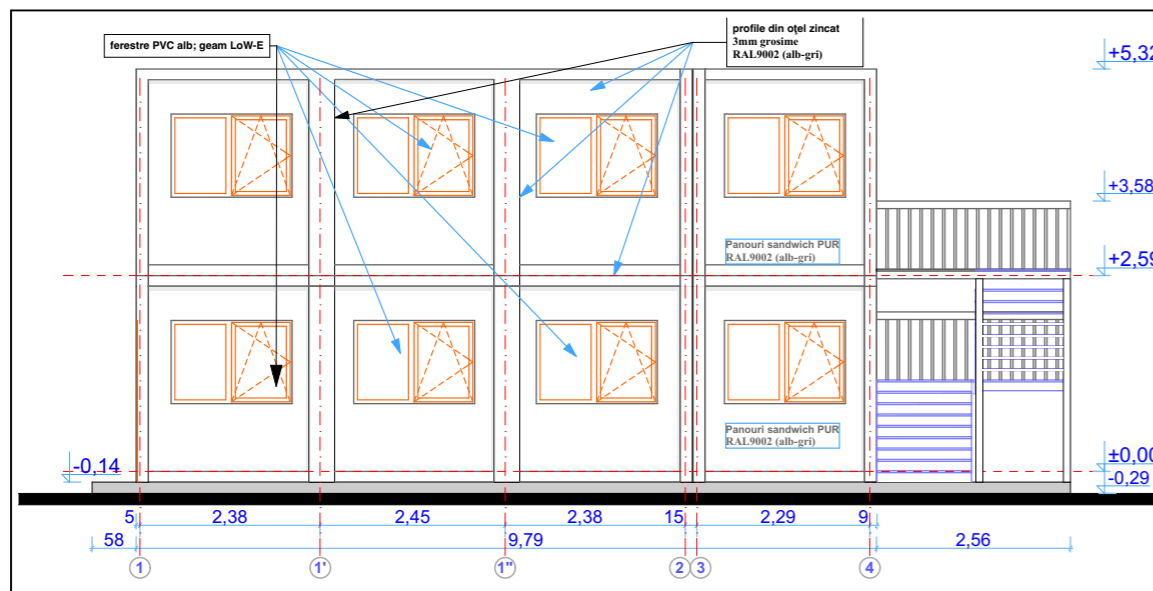

D-13 FATADA PRINCIPALA 1:100

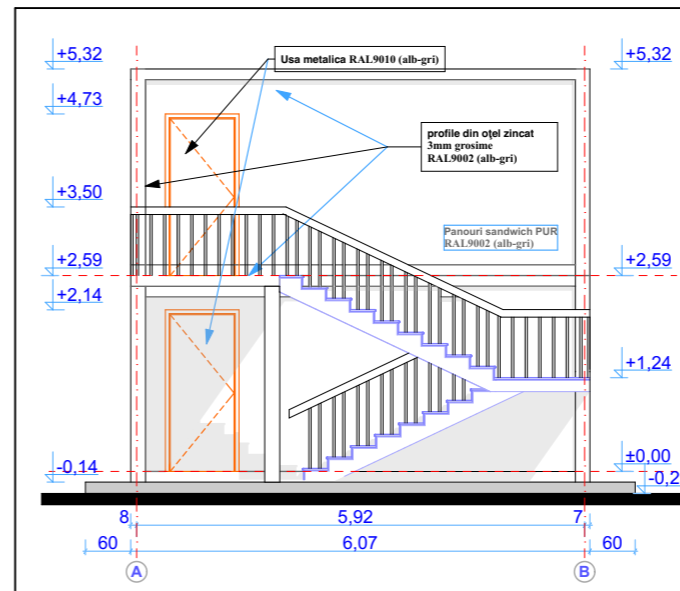

D-15 FATADA LATERAL DREAPTA 1:100

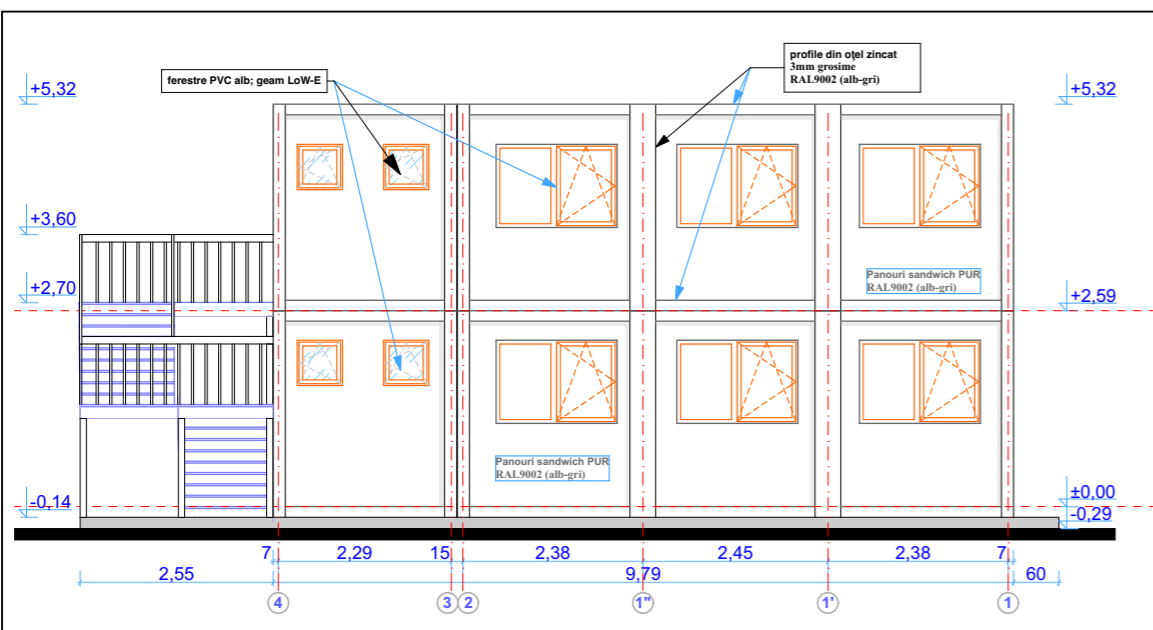

D-16 FATADA POSTERIOARA 1:100

NOTE:
A NU SE MĂSURA PE PLANȘĂ!

DENUMIRE PROIECT:
**CONSTRUCTIE MODULARA P+1 DIN
CONTAINERE METALICE**

CLASA DE IMPORTANȚĂ - C
CATEGORIA DE IMPORTANȚĂ - IV
GRAD DE REZISTENȚĂ LA FOC - II
ARIE CONSTRUITĂ LA SOL = 59,43 mp
ARIE CONSTRUITA DESFASURATA = 118,85 mp

BENEFICIAR:
**SCOALA GIMNAZIALA "SFINTII
VOIEVOZI"**

Str. Atelierului, Nr. 25, Sector 1, Bucuresti Romania

PROIECTANT GENERAL:
S.C. ARHITECA SOLUTION S.R.L.
RO 14494907
J40/1699/2002
STR. DELFINULUI, Nr. 24, Bl. 40
Sc. B, Ap. 87, Sector 2
BUCURESTI
TEL: 0726 243 762



PROIECTANT SPECIALITATE:
S.C. ARHITECA SOLUTION S.R.L.
RO 14494907
J40/1699/2002
STR. DELFINULUI, Nr. 24, Bl. 40
Sc. B, Ap. 87, Sector 2
BUCURESTI
TEL: 0726 243 762



COORDONATOR PROIECT:
arh. Catalin Minea

SEF PROIECT:
arh. Lucian Hangiu

PROIECTAT:
arh. Catalin Minea

DESENAT:
arh. Catalin Minea

SF
SECTIUNE / FATADE

Proiect nr:
A20/2022

Scara:
1:100

Faza | Plansa | Revizia
SF SF -.5 -

Data: